Le Gertrumestre – n°1
Avril / Mai / Juin 2020

Le trombinoscope
de l'année scolaire 2019-2020

CONSTRUISONS MAIN DANS LA MAIN TON TREMPLIN POUR DEMAIN

La revue de l'école fondamentale
Sainte-Gertrude à Brugelette

L'organigramme

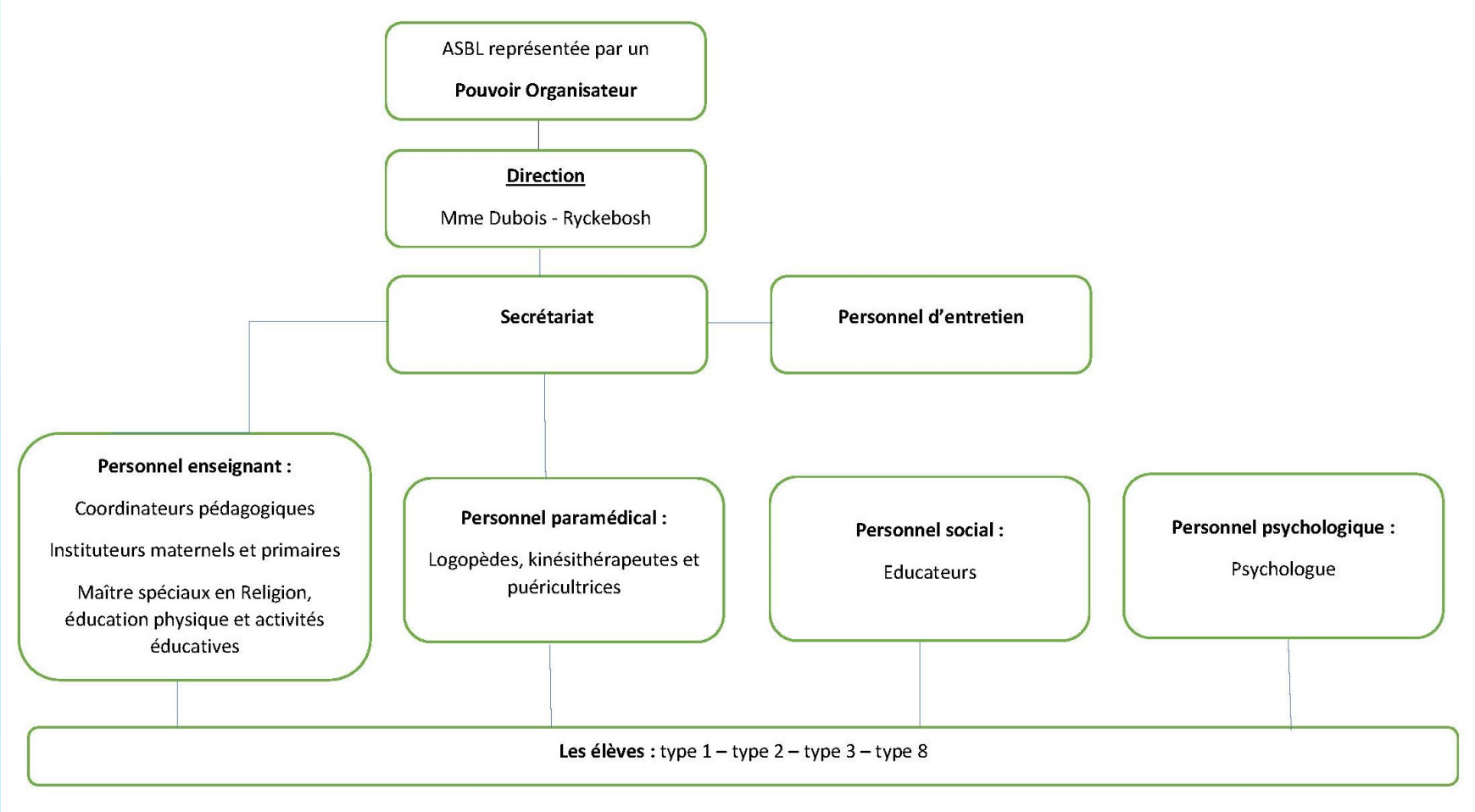

La classe de Mme Joëlle

La classe de Mme Anne-Lise

La classe de M. Alexandre

La classe de Mme Jessica avec Mme Élodie

La classe de Mme Ingrid

La classe de M. Guillaume

La classe de Mmes Nathalie et Justine avec M. Joffrey

La classe de Mme Valentine avec Mmes Christel et Noémie

La classe de Mmes Camie et Camille

La classe de Mme Sandrine avec Mmes Nadine C. et Camille

La classe de Mme Céline

La classe de Mme Fabienne

Toute l'école

nte Gertrude: Ecole maternelle Primaire et secondaire
ECOLE PRIMAIRE
ECOLE SECONDAIRE

L'équipe

La classe de Mme Bérangère

La classe de Mme Aurélie

La classe de Mme Isabelle

La classe de M. Laurent W.

La classe de Mme Laurence L. avec M. Joffrey

La classe de M. Frank

La classe de Mme Anne

La classe de Mme Marie-Ange

La classe de Mme Coraline

La classe de Mme Laurence H

La classe de Mme Anaïs

La classe de Mme Florence

La classe de M. Laurent G.

Mots choisis

Pour plusieurs valeurs – représentées par des nuages : comportement, état d'esprit, vertu, capacité – l'équipe éducative a choisi des mots qui correspondent à chacune d'entre elles.

Selon le nombre de votes, ils apparaissent de façon plus ou moins évidente dans les autres dessins, chacun précédé par le nuage – et donc la valeur – à laquelle ils se réfèrent.

Le slogan, créé par son équipe éducative, traduit la philosophie de l'école : construire ensemble l'avenir de l'élève. Les élèves de l'école secondaire ont dessiné le logo sur base de ce slogan.

CONSTRUISONS MAIN DANS LA MAIN TON TREMPLIN POUR DEMAIN

Comportement

RECONNAISSANCE
ENGAGEMENT
PROGRÈS
INITIATIVE
PARTAGE
ACCUEIL
AUTONOMIE
DISPONIBILITÉ
SOUPLESSE
VALORISATION
CONVIVIALITÉ
PROGRÈS
ACCUEIL
POLITESSE
IMPLICATION
FIABILITÉ
OBÉISSANCE
PARTAGE
FIABILITÉ
CONVIVIALITÉ
AUTONOMIE
INDÉPENDANCE
ENGAGEMENT
TEMPÉRANCE
OBEISSANCE
SOUPLESSE
POLITESSE
IMPLICATION
ACCUEIL
PROGRÈS
PARTAGE
DISPONIBILITÉ

Etat d'esprit

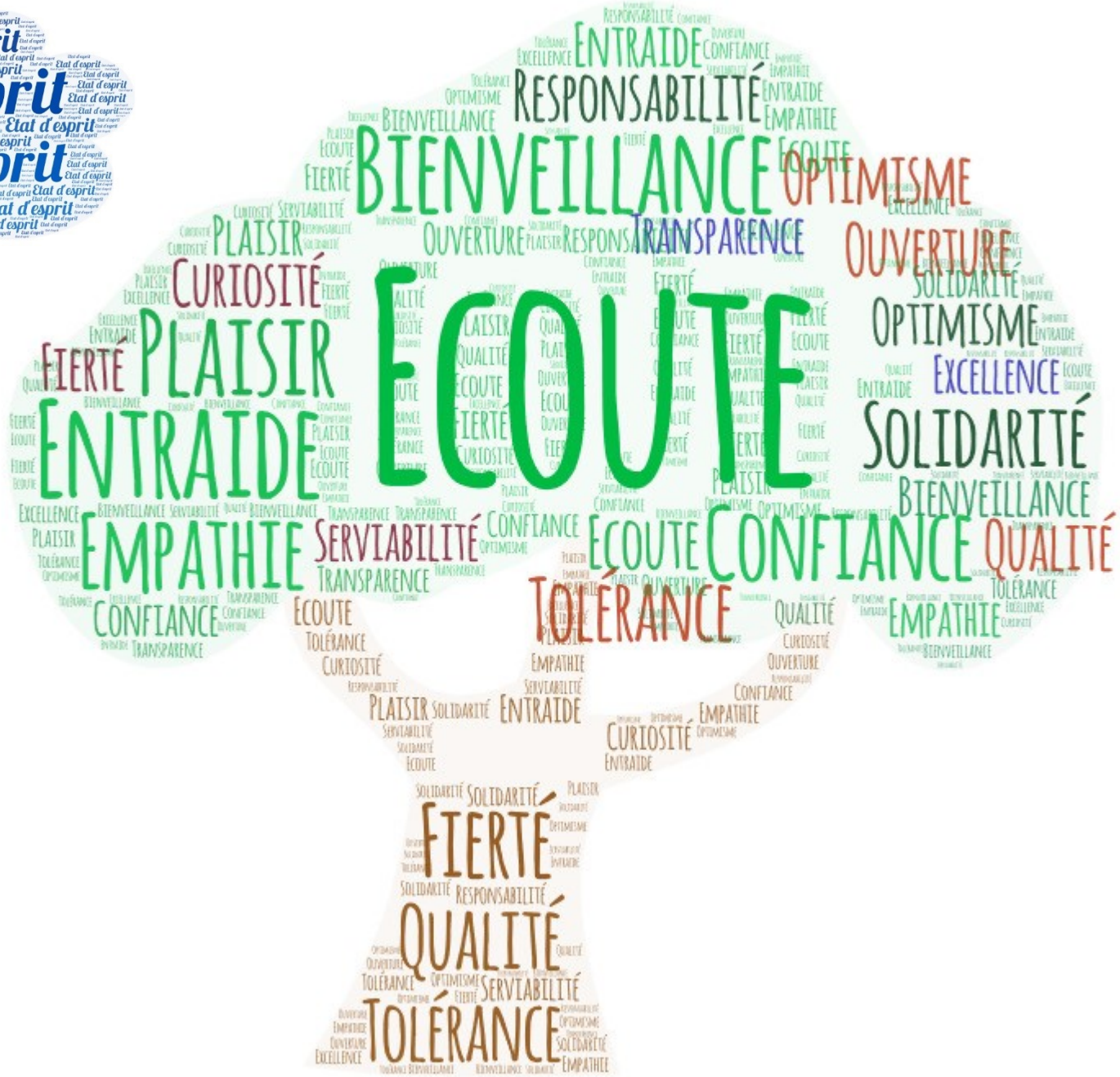
ECOUTE
BIENVEILLANCE
RESPONSABILITÉ
ENTRAIDE
OPTIMISME
OUVERTURE
TRANSPARENCE
PLAISIR
CURIOSITÉ
FIERTÉ
ENTRAIDE
EMPATHIE
SERVIABILITÉ
CONFIANCE
ECOUTE
CONFIANCE
QUALITÉ
TOLÉRANCE
OPTIMISME
EXCELLENCE
SOLIDARITÉ
BIENVEILLANCE
EMPATHIE
FIERTÉ
QUALITÉ
TOLÉRANCE

Vertu

HONNETETÉ
COURAGE
GÉNÉROSITÉ
PRUDENCE
LOYAUTÉ
PARDON
PATIENCE
SPIRITUALITÉ
MODESTIE
JUSTICE
ÉGALITÉ
INTÉGRITÉ
LOYAUTÉ
SINCÉRITÉ
AUTHENTICITÉ
INDULGENCE
GRATITUDE
MAÎTRISEDESOI
MODESTIE
GRATITUDE
PRUDENCE
JUSTICE

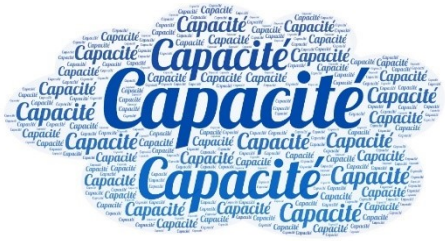
Capacité

ENTHOUSIASME
COOPÉRATION
STABILITÉ
TRAVAIL EN ÉQUIPE
RECHERCHE
AMÉLIORATION
ORIGINALITÉ
SENS DE L'EFFORT
CRÉATIVITÉ
INNOVATION
ENVIE D'APPRENDRE
COMMUNICATION
IMAGINATION
ADAPTABILITÉ
ESPRIT CRITIQUE
PROFESSIONNALISME
PRISE DE RISQUE

Etat d'esprit

ECOUTE
CONFIANCE
RESPONSABILITÉ
PLAISIR
OUVERTURE
BIENVEILLANCE
QUALITÉ
FIERTÉ
ENTRAIDE
OPTIMISME
EXCELLENCE
SERVIABILITÉ
TOLÉRANCE
CURIOSITÉ
EMPATHIE
TRANSPARENCE
SOLIDARITÉ

BIENVEILLANCE
ENTRAIDE
EMPATHIE
CURIOSITÉ
TOLÉRANCE
EXCELLENCE
SOLIDARITÉ
OPTIMISME
SERVIABILITÉ
OUVERTURE
PLAISIR
CONFIANCE
TRANSPARENCE
ECOUTE

Vertu

Communication
Coopération
Envie d'apprendre
Enthousiasme
Prise de risque
Recherche
Esprit critique
Imagination
Adaptabilité
Professionnalisme
Travail en équipe
Innovation
Amélioration
Originalité
Créativité
Adaptabilité
Sens de l'effort
Stabilité

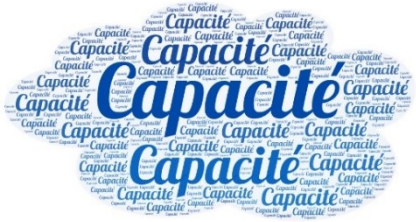
Capacité

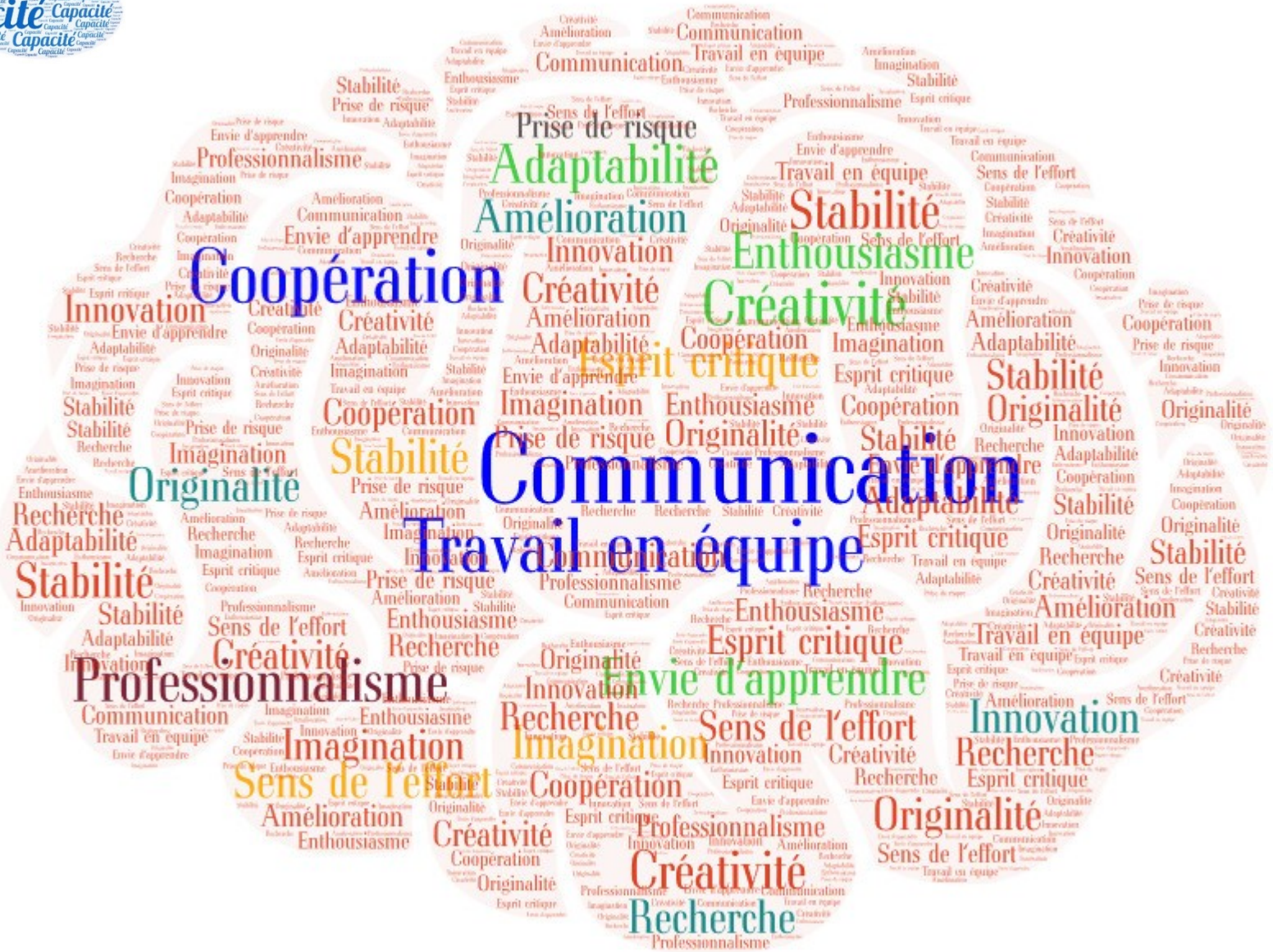
Communication
Travail en équipe
Coopération
Prise de risque
Adaptabilité
Amélioration
Stabilité
Enthousiasme
Créativité
Esprit critique
Originalité
Innovation
Envie d'apprendre
Professionnalisme
Sens de l'effort
Imagination
Recherche

C'était hier…

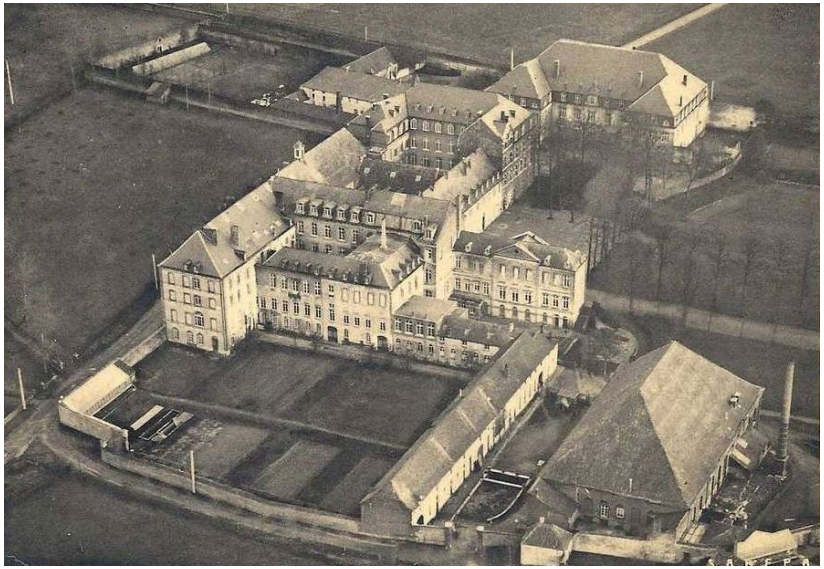

… aujourd'hui et demain,
une école pour progresser

CONSTRUISONS MAIN DANS LA MAIN TON TREMPLIN POUR DEMAIN

…

École maternelle et primaire Sainte-Gertrude
Chemin de Wisbecq, 2 – B-7940 Brugelette
+32 (0) 68 45 49 42
direction@stegertrude.com - www.saintegertrude.com
Éditeur responsable : Jean-François Delsarte